ИННОВАЦИОННЫЙ ПРОЕКТ

ТЕМА

«ВНЕДРЕНИЕ МОДЕЛИ ФОРМИРОВАНИЯ МЕТАПРЕДМЕТНЫХ КОМПЕТЕНЦИЙ УЧАЩИХСЯ В ПРОЦЕССЕ ОРГАНИЗАЦИИ И ФУНКЦИОНИРОВАНИЯ МЕДИАЦЕНТРА УЧРЕЖДЕНИЯ ОБРАЗОВАНИЯ»

Государственное учреждение образования
«Гимназия № 1 г. Воложина»

2019-2022

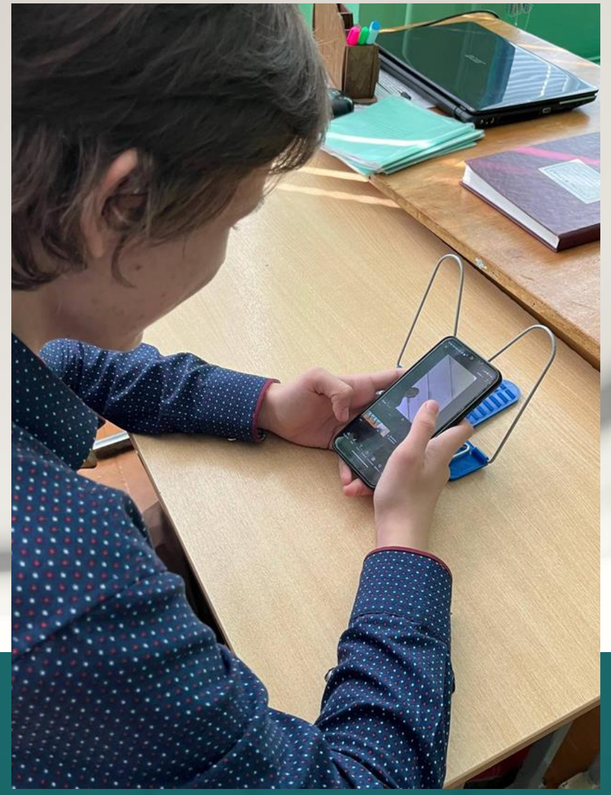

ЦЕЛЬ

ФОРМИРОВАНИЕ И РАЗВИТИЕ МЕТАПРЕДМЕТНЫХ КОМПЕТЕНЦИЙ УЧАЩИХСЯ В УЧРЕЖДЕНИИ ОБРАЗОВАНИЯ ПОСРЕДСТВОМ ОРГАНИЗАЦИИ ТВОРЧЕСКОЙ ПРОЕКТНОЙ МЕДИАДЕЯТЕЛЬНОСТИ

РЕАЛИЗАЦИЯ ПРОЕКТА

Государственное учреждение образования
"Минский городской институт развития образования"

СЕРТИФИКАТ

подтверждает, что

Снежана Воробьёва

успешно прошёл(-ла) интернет-квест "Мастер эпистолярного жанра"
в рамках международного проекта
«Сатирический дух И.А. Крылова 250 лет спустя»

Ректор государственного учреждения образования "Минский городской институт развития образования"
Т.Н. Мороз

Крылов И.А.
250 лет

Минск, 2020

ubeBCLYSgB

ШКОЛА РЕАЛЬНЫХ ДЕЛ

СЕРТИФИКАТ ФИНАЛИСТА

X конкурса проектов и прикладных исследований школьников и студентов на основе реальных задач работодателей «Школа реальных дел»

САЕВИЧ
Ксения Владимировна

ГУО «Гимназия № 1 г. Воложина»

Кейс № 40
«Формирование информационной грамотности и личной информационной безопасности»

Партнер-работодатель:
Лаборатория проектирования деятельностного содержания образования НИИ урбанистики и глобального образования МГПУ

ВНИИЯМ РОСАТОМ
ВОЛЬНОЕ ДЕЛО
ШКОЛА 2086
ПРОЕКТМАХ
ДЕПАРТАМЕНТ ОБРАЗОВАНИЯ И НАУКИ ГОРОДА МОСКВЫ
ДЕПАРТАМЕНТ ИНФОРМАЦИОННЫХ ТЕХНОЛОГИЙ ГОРОДА МОСКВЫ
ТЕМОЦЕНТР

Генеральный директор АО «ВНИИНМ» — Картяев Л.А.
Генеральный директор Фонда поддержки социальных инноваций «Вольное Дело» — Никитина Е.А.
Проректор НИУ ВШЭ — Зенцов Д.И.
Директор ГБОУ Школа № 2086 — Орлова Е.В.
Директор по внеучебной и воспитательной работе Экономического факультета МГУ имени М.В. Ломоносова — Платт М.В.

Москва, май 2022 г.

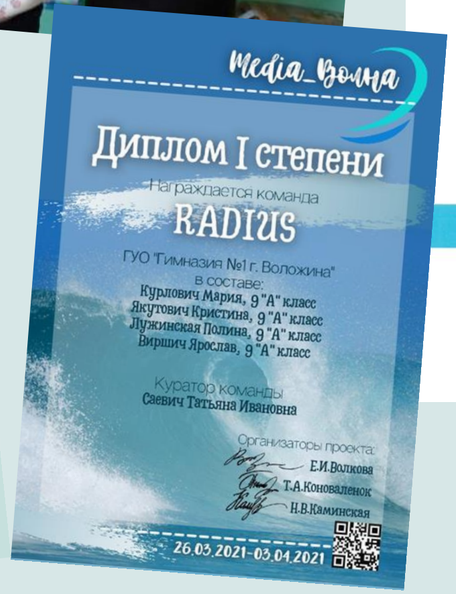
Media_Волна

Диплом I степени

Награждается команда
RADIUS

ГУО "Гимназия №1 г. Воложина"
в составе:
Курлович Мария, 9 "А" класс
Якутович Кристина, 9 "А" класс
Лужинская Полина, 9 "А" класс
Виршич Ярослав, 9 "А" класс

Куратор команды
Саевич Татьяна Ивановна

Организаторы проекта:
Е.И.Волкова
Т.А.Коноваленок
Н.В.Каминская

26.03.2021-03.04.2021

Министерство науки и высшего образования Российской Федерации
РОССОТРУДНИЧЕСТВО
МАПРЯЛ
ГОСУДАРСТВЕННЫЙ ИНСТИТУТ РУССКОГО ЯЗЫКА им. А.С. ПУШКИНА

ДИПЛОМ

победителя
XVIII Международной олимпиады
по русскому языку для зарубежных школьников

Курлович Мария Андреевна
Беларусь

М.Н. Русецкая

РЕАЛИЗАЦИЯ ПРОЕКТА

Участие педагогов гимназии в семинарах и вебинарах по теме проекта

Место проведения	Тема семинара	Педагоги-участники
МОИРО	Облачные технологии (курсовая подготовка).	Добровольская Т.А.
МОИРО	Использование информационно-коммуникационных технологий в деятельности учителя» (курсовая подготовка в дистанционной форме).	Стерехова Т.Г.
МОИРО	Интерактивные тренировки навыка чтения: офлайн - и онлайн – формах.	Данько О.С.
МОИРО	Использование информационно-коммуникационных технологий в деятельности учителя.	Макаревич И.Л.
МОИРО	Методические аспекты подготовки отчетных материалов по результатам реализации проекта УО.	Лаппо Ж.З.
МОИРО	Инновационные методики в преподавании языка и литературы в контексте обновленного содержания образования.	Бобрик Ж.А.
Академия последипломного образования	Дистанционный семинар Единый информационно-образовательный ресурс – новый компонент учебно-методического обеспечения образовательного процесса в УО.	Саевич Т.И.

Участие педагогов гимназии в семинарах и вебинарах по теме проекта

Место проведения	Тема семинара	Педагоги-участники
МОИРО	Особенности использования современных технологий для организации продуктивной деятельности учащихся на учебном занятии.	Радивилка Е.Н.
МОИРО	Формирование читательской и естественно-научной грамотности учащихся на уроках биологии, химии.	Кандер Н.Ю.
МОИРО	Социальные сети и мессенджеры-инструменты в работе педагога.	Клачко Е.И.
МОИРО	Использование сервисов, интерактивной доски в деятельности учителя музыки.	Лиштван О.А.
МОИРО	Особенности подготовки и проведение дистанционной олимпиады для педагогических работников.	Рытикова И.М.
МОИРО	Онлайн-семинар Инновационная деятельность. Подготовка к написанию промежуточного и итогового отчета по реализации инновационного проекта.	Черник Т.В.

СЕТЕВОЙ ПРОЕКТ ДЛЯ УЧАЩИХСЯ 7-11 КЛАССОВ

MEDIA_ВОЛНА

MEDIA_2_ВОЛНА

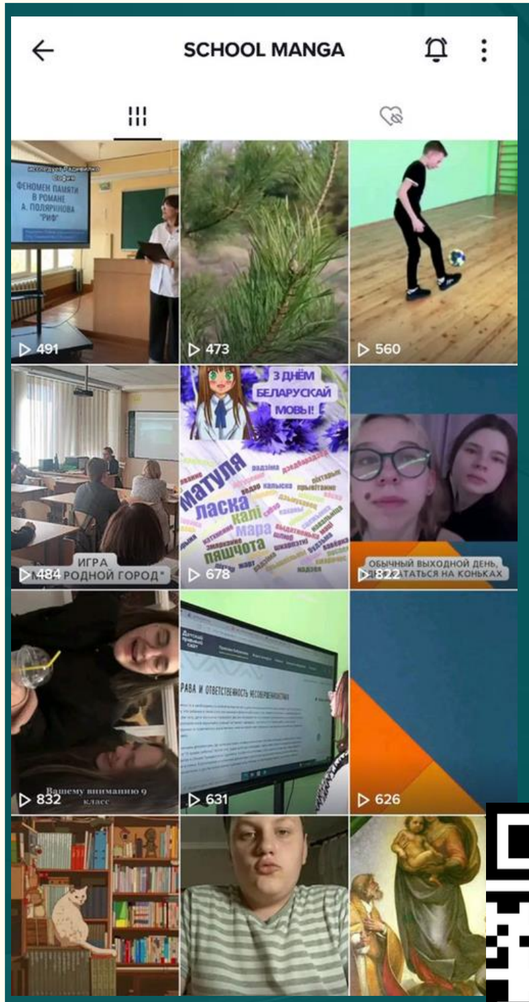

ОБУЧАЮЩИЙ КОНКУРС-КЕЙС

«Я – БЛОГЕР»

КОММЕНТАРИИ ЧЛЕНОВ КОМАНДЫ

умею вести обсуждение проблемных вопросов в блоге

критически отношусь к информации, ищу обоснование и подтвеждение/ опровержение

научился оценивать свои результаты, корректировать дальнейшую деятельность по созданию блога

изучила новые технические средства для работы с блогом

знаю этику общения в медиапространстве

хочу создать свой блог

умею создавать собственные медиатексты

ГИМНАЗИЧЕСКИЙ INSTAGRAM КЛАСС!

@GYMNAZ1A_VOLOZHIN

АРТ-ФЕСТИВАЛЬ «TRIUMPH»

НОМИНАЦИЯ «ЛУЧШАЯ РОМАНТИЧЕСКАЯ ПАРА»

НОМИНАЦИЯ «ЛУЧШЕЕ МУЗЫКАЛЬНОЕ ПРОИЗВЕДЕНИЕ»

НОМИНАЦИЯ «САМЫЯ МУДРЫЯ ГЕРОІ»

НОМИНАЦИЯ «ЛУЧШЕЕ МУЗЫКАЛЬНОЕ ПРОИЗВЕДЕНИЕ»

АРТ-ФЕСТИВАЛЬ «TRIUMPH»

НОМИНАЦИЯ «ЛУЧШИЙ ИНОСТРАННЫЙ ПЕРСОНАЖ»

НОМИНАЦИЯ «ЛУЧШЕЕ ЖИВОПИСНОЕ ПРОИЗВЕДЕНИЕ»

НОМИНАЦИЯ «ЛУЧШЕЕ ЛИРИЧЕСКОЕ ПРОИЗВЕДЕНИЕ»

ДЕМОНСТРАЦИЯ ИННОВАЦИОННОГО ОПЫТА

Автор	Название (тема) публикации	Название СМИ	Дата публикации
Саевич Т.И., учитель русского языка и литературы	**Веб-квест «По страницам словаря Ожегова», информационный час «Рыцарь и хранитель русской речи», творческий литературно-познавательный квилт "Есть такая профессия — Родину защищать...", или Сержант Сидоров приглашает! Мультимедийный продукт (лонгрид) «Один день из нашей гимназической жизни». Участие в конкурсе «Я — блогер». Участие в конкурсе «Медиаволна –2».**	**Официальный сайт учреждения образования / Виртуальный методический кабинет/Инновационный проект / (ссылка мероприятия)**	декабрь 2020 года, февраль 2021 года, март 2022 года
Саевич Т.И., учитель русского языка и литературы	**Мультиборд в школе: интересно, интерактивно, эффективно.**	**«Настаўніцкая газета»**	16.01.2021 года №4
	«Дидактика сетевого урока» БГПУ им. Танка, «Использование сетевого взаимодействия для формирования читательской компетентности».	**Материалы III Международной научно-практической конференции**	Минск, апрель 2020

ДЕМОНСТРАЦИЯ ИННОВАЦИОННОГО ОПЫТА

Автор	Название (тема) публикации	Название СМИ	Дата публикации
Саевич Т.И., учитель русского языка и литературы	**Мастер-класс «Меридианы текста»**	**журнал «Народная асвета»**	№11 2020
	Урок русского языка «Орфограммы в корне, или Орфографическая солянка»	**журнал «Русский язык и литература»**	№8 2020
	Представление опыта. Формирование ключевых компетенций на основе уроков русского языка и литературы.	**Сборник статей II Международного профессионально-исследовательского конкурса»**	декабрь, 2021 года
	Орфография. 10 класс.	**Электронные образовательные ресурсы. Размещено на сайте МОИРО**	февраль, 2022 года.
Бобрик Ж.А., учитель белорусского языка и литературы	**Баркэмп «Максім Багдановіч: застаўся ў нашым сэрцы»**	**журнал «Народная асвета»**	№11 2020
Статья редактора	**«Увага — кожнаму выпускніку» (посещение гимназии г. Воложина министром образования Карпенко И.В.)**	**«Настаўніцкая газета»**	№ 58 , 26.05.2020

Результаты проекта

- ✓ активизировались различные виды коммуникации между участниками инновационной деятельности;
- ✓ определён уровень сформированности у участников инновационной деятельности метапредметных компетенций, медиаграмотности, информационной культуры; интеллектуальных и творческих способностей;
- ✓ представлен педагогический опыт педагогов, участников инновации;
- ✓ апробированы на практике механизмы представления, трансляции, популяризации образцов эффективного педагогического опыта (медиаиздания, публикации);
- ✓ создано и работает приложение Инстаграм.

ИННОВАЦИОННЫЙ ПРОЕКТ

ТЕМА

«ВНЕДРЕНИЕ МОДЕЛИ ФОРМИРОВАНИЯ МЕТАПРЕДМЕТНЫХ КОМПЕТЕНЦИЙ УЧАЩИХСЯ В ПРОЦЕССЕ ОРГАНИЗАЦИИ И ФУНКЦИОНИРОВАНИЯ МЕДИАЦЕНТРА УЧРЕЖДЕНИЯ ОБРАЗОВАНИЯ»

Государственное учреждение образования
«Гимназия № 1 г. Воложина»

2019-2022